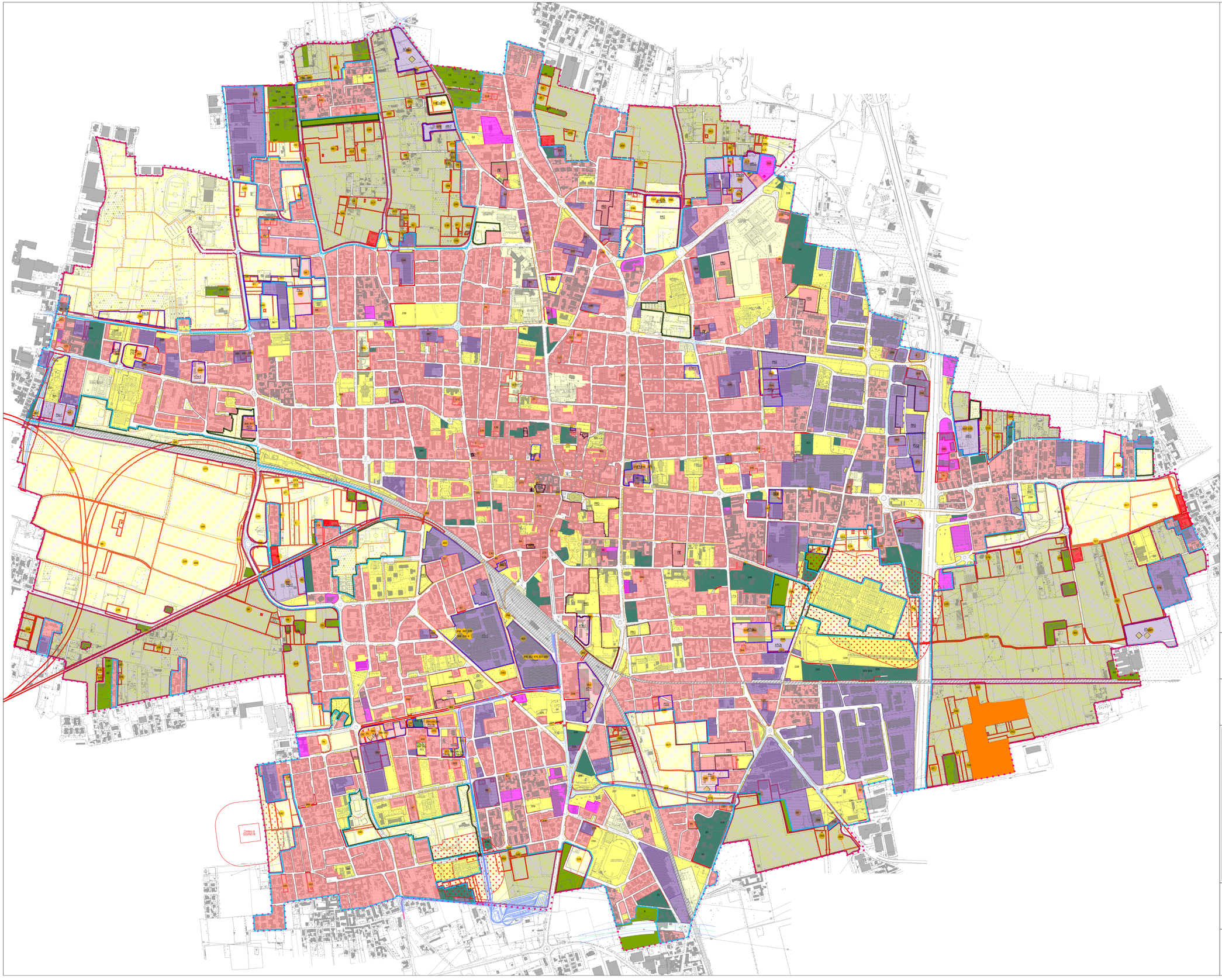

Legenda delle Previsioni di piano con individuazione osservazioni

- Individuazione osservazioni
- Confine comunale
- Perimetro dei "Tessuti consolidati"
- Rispetto cimiteriale

Assetto Insediativo

Aree attuabili con interventi diretti

- Polifunzionale
- Produttivo
- Commerciale
- Verde privato
- Perimetro Permesso di Costruire Convenzionato

Aree attuabili con interventi indiretti

- Perimetro Piano Attuativo in attuazione PRG
- Perimetro Piano Attuativo con servizi localizzati in PGT
- Perimetro Piano Attuativo con monetizzazione servizi
- Perimetro Ambiti di Trasformazione individuati e normati dal Documento di Piano
- Piani Attuativi e Ambiti di Trasformazione con servizi da localizzare in PA e ATAR
- Polifunzionale
- Produttivo

Assetto Paesaggistico-ambientale

- Aree ad uso agricolo
- Verde paesaggistico-ambientale
- Aggregati storici
- Area per trattamento inerti
- Perimetro PLIS - Parco Brianza Centrale (Parco Locale di Interesse Sovracomunale)
- Perimetro PLIS - Parco Brianza Centrale Previsioni di ampliamento

Assetto Infrastrutturativo

- Aree ad uso pubblico (vedere Piano dei Servizi)
- Rete ferroviaria
- Pista ciclo-pedonale
- Percorso pedonale
- Metrotramvia

PIANO DI GOVERNO DEL TERRITORIO

L.R. 11.03.2005 n. 12

PGT

atto del PGT:

OSSERVAZIONI

Sindaco:
Giacinto Mariani

Assessore alla Pianificazione Territoriale:
Edoardo Mazza

Dirigente dell' Area Territorio:
Calogero Grisafi

Segretario Comunale:
dr. Giuseppe Massimo Criserà

Gruppo di progettazione:
dr. arch. Giorgio de Wolf (urbanista)
prof. avv. Emanuele Boscolo (legale)
geom. Gianluca Coltro (collaboratore)

Comune di SEREGNO

Provincia di Monza e Brianza

adozione

delibera C.C. n. 125
del 12.12.2013

approvazione

delibera C.C. n.
del

provvisorio

INDIVIDIAZIONE OSSERVAZIONI

OS 01

data: GIUGNO 2014

agg.:

scala: 1:5000