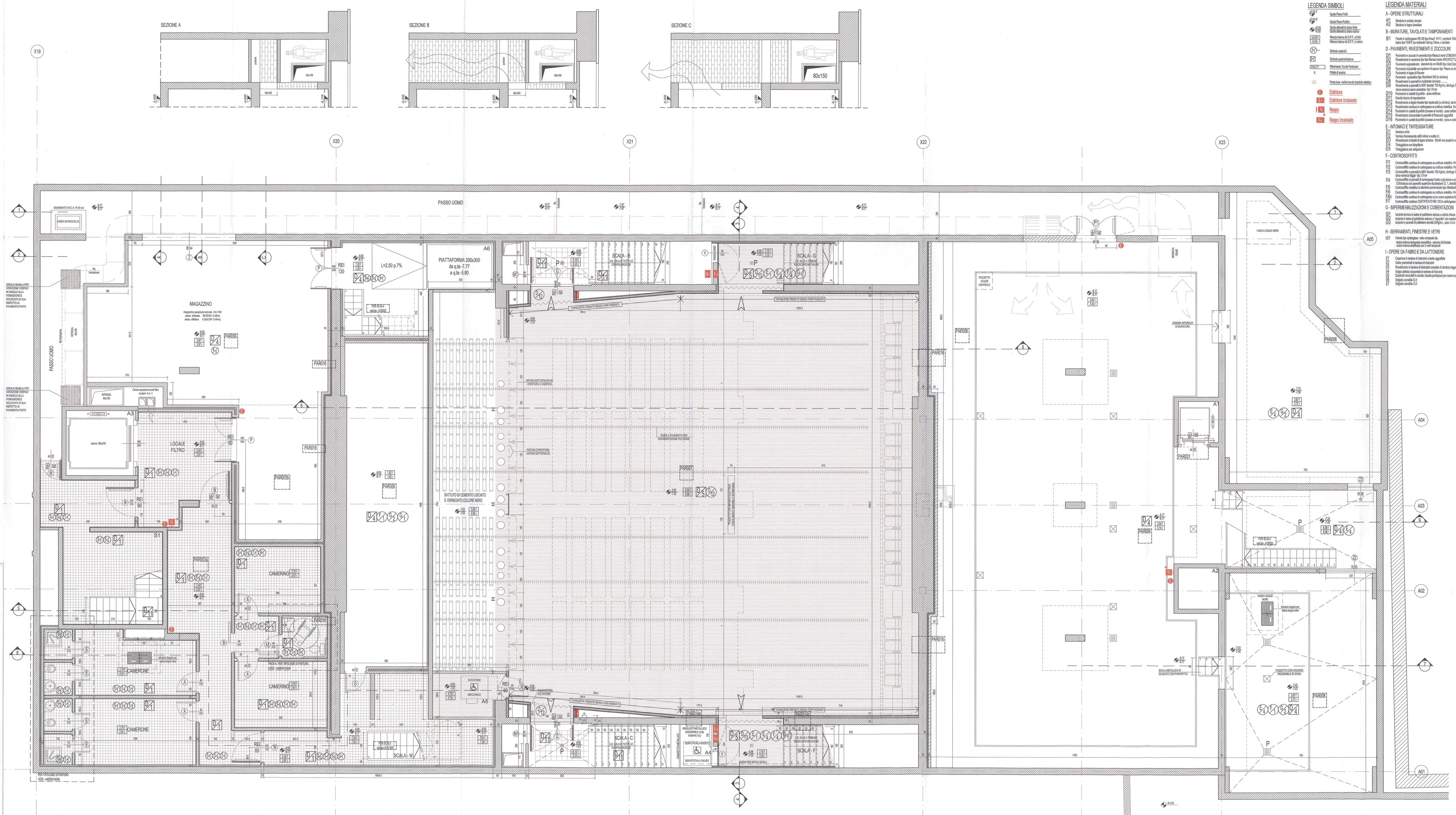

LEGENDA SIMBOLI

- Quota Piano Finito
- Quota altimetrica Grezzo finito
- Quota altimetrica Grezzo Grezzo
- Altezza interna da D.P.F. a filo intradosso trave
- Altezza interna da D.P.F. a intradosso
- Dettaglio costruttivo
- Dettaglio parete/pavimento
- Riferimento Tavola Particolari
- Pilastro di scarico
- Punto luce - vedere tavola impianti elettrico
- E Estintore
- EI Estintore incassato
- N Naspo
- NI Naspo incassato

LEGENDA MATERIALI

A - OPERE STRUTTURALI

- A01 Struttura in acciaio zincato
- A03 Struttura in legno lamellare

B - MURATURE, TAVOLATI E TAMPONAMENTI

- B11 Parete in calcestruzzo RD 60 tipo Knauf W111, spessori 100x30+gap+30mm con lastra tipo FIDRE (ex-cementato) lato ep. 15mm, o similare

D - PAVIMENTI, RIVESTIMENTI E ZOCCOLINI

- D01 Pavimento in ceramica in monocottura tipo Marazzi serie CONMURA PAV (o similare)
- D02 Rivestimento in ceramica tipo Ibis Marazzi serie ARCHITECTURA colore ARCILLA(P) posato a 45°(o similare)
- D03 Pavimento sopraelevato: elementi da cm 60x60 tipo Gold Dust finitura in linoleum colore da definire (o similare)
- D04 Pavimento in lastre di pietra tipo "Trevisio rosa Rosso"
- D05 Pavimento in legno di Rovere
- D06 Pavimento sopraelevato tipo Eliostile (o similare)
- D08 Rivestimento in pannelli in multistrato laminato
- D09 Rivestimento a pannelli in MDF ignifugo 700 kg/mc, dim.6gx-C1, 1, finitura linoleum(posa verso esterno/ante-ante)+ 6g 1.8 m
- D10 Pavimento in cotto di quartiere - posa verticale
- D11 Gradini bianco di marmo/pietra
- D12 Rivestimento con pittura lavabile traspirabile (o similare), lavorato
- D13 Rivestimento continuo in cementogresso su orditura metallica: Knauf (o similare)
- D14 Pavimento in cotto di quartiere (nuovo e esistente) - posa verticale
- D15 Rivestimento orizzontale in pannelli di finitura in aggiuntivi
- D16 Pavimento in cotto di quartiere (nuovo e esistente) - posa a coda di pavone-continua

E - INTONACI E TINTEGGIATURE

- E11 Intonaco civile
- E12 Verniciatura/smalto/ vedi ciclo e scelta a01
- E13 Rivestimento in listelli di legno di abete 60x40 mm posati in orizzontale, avvitati sulla struttura orditura/ante
- E14 Tinteggiatura con idropittura
- E15 Tinteggiatura con antigraffiti

F - CONTROSOFFITTI

- F01 Controsoffitto continuo in cementogesso su orditura metallica: Knauf (o similare) +Gt1
- F02 Controsoffitto continuo in cementogesso su orditura metallica: Knauf extra (EKOLASTRE) (o similare)
- F03 Controsoffitto a pannelli in MDF dim.60 700 kg/mc, dim.6gx-C1, 1, finitura linoleum(posa verso esterno/ante-ante)
- F04 Controsoffitto a pannelli di cartongesso fissato a ganciosse a compressa, tipo ISEM mm. 12,5(finitura con pannelli acustici in poliestere D.C. 1, dim.60,700g/mc-30g 2x mm. 12,5(finitura con pannelli acustici in poliestere) (o similare)
- F05 Controsoffitto continuo in cementogesso su orditura metallica: Knauf (o similare) (finitura con lastre di gesso chiuse (o similare)
- F06 Controsoffitto continuo in cementogesso su orditura metallica: Knauf (o similare)
- F06C Controsoffitto continuo in cementogesso curvo come esperito fuori su orditura metallica: Knauf (o similare)
- F07 Controsoffitto continuo CERTIFICATO REI 120 in cartongesso su orditura metallica: Knauf (o similare)

G - IMPERMEABILIZZAZIONI E COIBENTAZIONI

- G01 Isolante termico in lastre di polistirene estruso a cellule chiuse , spess. 8 cm
- G02 Isolante in lastre di polistirene estruso a "pigiatelli" non rasatura, spess. 8 cm
- G03 Isolante in pannelli di poliestere trenata 20kg/mc , spess. 8 cm

H - SERRAMENTI, FINESTRE E VETRI

- H11 Vetrata tipo spiderglass, nelle componenti etc.
  - lastra esterna temperata monoglitta - camera ricirlcolata
  - lastra interna stratificata con 2 vetri temperati

I - OPERE DA FABRO E DA LATTONIERE

- I1 Copertaio in lamiera di rivestito a lastre aggraffate
- I2 Canter perimetrali in lamiera di rivestito
- I3 Rivestimento in lamiera di rivestito composto di struttura tergaxes di sostegno
- I4 Grigliato antiscivolo orizzontale in lamiera di rivestito
- I5 Cancelli/ringhiera/ecc.acciaio zincato prevalgono per nuovo pavimento
- I6 Grigliato carrabile C-1
- I7 Grigliato carrabile C-2

ALLEGATO alla DELIBERAZIONE
O.G.R. 238 del 15 DIC. 2014
IL SINDACO — IL SEGRETARIO SUPP.

ALLEGATO alla DELIBERAZIONE
O.G.R. 812 del 03.08.10
IL SINDACO — IL SEGRETARIO

MSC Associati S.r.l.
C. F. e P. I. 03604040968
Ing. Clemente Solarati
Albo Ingegneri di Milano n. 6326
DIRETTORE LAVORI

COMUNE DI SEREGNO
0001202/2010 - 20/03/2010
0001212 - 0001-000

N°	PERIZIA N°	RDCM	RDAP	RDAC	In data
01	INVARIANTE	RDCM	RDAP	RDAC	31-01-2009
Nulla	Aggiornamenti	Redatta	Verificata	Approvata	Data

Committente
AMMINISTRAZIONE COMUNALE CITTA' DI SEREGNO (MI)

Intervento
RISTRUTTURAZIONE IN AMBITO C.R.U. 16:
REALIZZAZIONE NUOVO PALAZZO COMUNALE,
PARCHEGGI INTERRATI E RIQUALIFICAZIONE AREE ADIACENTI

Direzione Lavori e
Responsabile Sicurezza in Fase di Esecuzione

A.T.I.
MSC ASSOCIATI s.r.l
INARCHECK S.p.A.
ARCH. ALESSANDRO BRUNO ARQUITECTO LDA
FONDAZIONE e SCENZE di INGEGNERIA s.r.l
ING. PIETROPIO SCHIATTI
ARCH. ROBERTA SCHIATTI

Oggetto Intervento
REALIZZAZIONE SPAZIO POLIVALENTE, PARCHEGGIO INTERRATO E RIQUALIFICAZIONE AREE ADIACENTI
PERIZIA DI VARIANTE N.07 - FINITURE E IPVANTI

Titolo
PIANTA PIANO SECONDO INTERRATO
Q.TA -8.00
PAVIMENTI

Nome File: A4065AVA020-03.dwg
Codice Commessa: A4065
Tipo: AUTOCAD
Scala: 1:50
Sigla: AVA
Sequenza: 020 - 01
Aggiornam.:

E' vietata la riproduzione di questo documento senza autorizzazione dell'autore